



Mendicante del Piceno, 1962

La mostra ha l'obiettivo di offrire un significativo spaccato del percorso artistico di Emidio Angelini, ripercorrendo attraverso la sua esemplare e particolare ottica intellettuale, un lungo viaggio caratterizzato dalla costante ricerca e sperimentazione della tecnica fotografica e dalla capacità di ridurre le immagini alla voluta funzione narrativa. Dalle prime immagini degli anni '60, alle sequenze in fotomeccanica, dalle diverse opere premiate, tra cui il Premio NIEPCE Italiano 1965 per la fotografia assegnatogli da una giuria composta fra gli altri da Vittorini, Eco, Munari, Zavattini, all'illuminata attività didattica, fino ai lavori per la promozione del patrimonio artistico e culturale del territorio. L'esposizione vuole essere non solo un omaggio al fotografo che la critica italiana ha collocato tra i migliori assegnandogli, insieme ai grandi maestri della fotografia italiana tra cui Carmi, Colombo, Giacomelli, Scianna, la qualifica di "**narratore per immagini**", ma anche un viaggio fotografico alla scoperta di Emidio Angelini che "con la sua opera" - scrivono Crocenzi e Valentini - "realizza quell'insegnamento illuministico secondo il quale non conosce l'umanità chi non conosce prima il suo vicino di casa".

Per la realizzazione della mostra si ringrazia:

Lorenzo Angelini  
Tiziana De Angelis  
Marco Di Marco  
Adelaide Ficcadenti  
Carla Scatata



Promotori



con il contributo determinante di



## La Scuola di Architettura e Design "E. Vittoria" dell'Università di Camerino e il Consorzio Universitario Piceno

hanno il piacere di invitarLa all'inaugurazione della mostra di design

### EMIDIO ANGELINI: "Narratore per immagini"

a cura di Silk Screen Studio

**17 giugno 2010 ore 18**  
Palazzo dei Capitani  
Piazza del Popolo - Ascoli Piceno

La mostra resterà aperta dal 17 giugno al 26 giugno 2010 - ore 9/19



## Laboratorio di idee per l'innovazione ed il futuro

Ascoli Piceno - San Benedetto del Tronto  
21 Aprile - 15 Luglio 2010

Promotori



con il contributo determinante di



Sostenitori

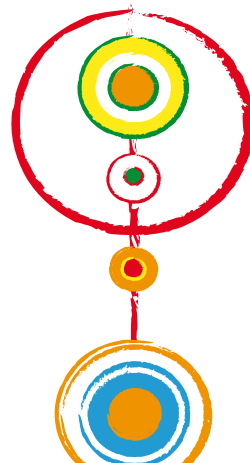
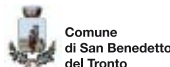

- mostre
- tavole rotonde
- workshop
- incontri
- conferenze
- proiezioni